

PLANTA BAIXA TÉRREO EXISTENTE
ESCALA: 1/100

QUADRO DE ESQUADRIAS			
QUADRO DE ESQUADRIAS - JANELAS			
J1	RE-ABRIR EM MADEIRA MACIÇA TIPO ANGELIM PEDRA C/ VIBOR PADRÃO SEDU + VERNIZ INCOLOR FOSCO	1,20 x 1,00 x 1,10	02
J2	RE-ABRIR EM MADEIRA MACIÇA TIPO ANGELIM PEDRA C/ VIBOR PADRÃO SEDU + VERNIZ INCOLOR FOSCO	2,00 x 1,00 x 1,10	01
J3	RE-ABRIR EM MADEIRA MACIÇA TIPO ANGELIM PEDRA C/ VIBOR PADRÃO SEDU + VERNIZ INCOLOR FOSCO	2,20 x 1,10 x 1,00	01
QUADRO DE ESQUADRIAS - BASCULAS			
B1	RE-ABRIR EM MADEIRA MACIÇA TIPO ANGELIM PEDRA C/ VIBOR PADRÃO SEDU + VERNIZ INCOLOR FOSCO	0,40 x 0,40 x 1,85	02
B2	RE-ABRIR EM MADEIRA MACIÇA TIPO ANGELIM PEDRA C/ VIBOR PADRÃO SEDU + VERNIZ INCOLOR FOSCO	0,80 x 0,80 x 1,85	02
B3	RE-ABRIR EM MADEIRA MACIÇA TIPO ANGELIM PEDRA C/ VIBOR PADRÃO SEDU + VERNIZ INCOLOR FOSCO	2,00 x 0,80 x 1,85	02
QUADRO DE ESQUADRIAS - PORTAS			
P1	PORTA DE ABRIR EM MADEIRA MACIÇA TIPO ANGELIM PEDRA C/ VIBOR PADRÃO SEDU + VERNIZ INCOLOR FOSCO	0,80 x 2,10	12
P2	PORTA DE ABRIR EM MADEIRA MACIÇA TIPO ANGELIM PEDRA C/ VIBOR PADRÃO SEDU + VERNIZ INCOLOR FOSCO	0,80 x 2,10	13
P3	PORTA DE ABRIR EM MADEIRA MACIÇA TIPO ANGELIM PEDRA C/ VIBOR PADRÃO SEDU + VERNIZ INCOLOR FOSCO	0,80 x 2,10	02
P4	PORTA DE ABRIR EM MADEIRA MACIÇA TIPO ANGELIM PEDRA C/ VIBOR PADRÃO SEDU + VERNIZ INCOLOR FOSCO	0,70 x 2,10	06
PE1	PORTA DE ABRIR EM MADEIRA MACIÇA TIPO ANGELIM PEDRA C/ VIBOR PADRÃO SEDU + VERNIZ INCOLOR FOSCO	0,90 x 2,10	03
PE2	PORTA DE ABRIR EM MADEIRA MACIÇA TIPO ANGELIM PEDRA C/ VIBOR PADRÃO SEDU + VERNIZ INCOLOR FOSCO	2,00 x 2,50	01

N.º	DESCRIÇÃO	RESP.	DATA
05			
04			
03			
02			
01			

REVISÃO

GOVERNO DO ESTADO DO ESPÍRITO SANTO

SECRETARIA DE ESTADO DA EDUCAÇÃO - SEDU

GERÊNCIA DE REDE FÍSICA ESCOLAR

TÍTULO: REFORMA NA ESCOLA EEFF CAMPINHO

ENDEREÇO: Estr. Tulipa, 500 – Campinho da Serra I, Serra – ES

PRANCHAS: PROJETO ARQUITETÔNICO	PROJETO: ARQUITETURA
SECRETÁRIO ESTADUAL: VITOR AMORIM DE ANGELO	ESCALA: INDICADA
GERENTE DA GERFE: MARCELO AMORIM GONÇALVES	UNIDADE: METRO
COORDENADOR GERAL EPC: EDSON DE OLIVEIRA PIRES	CREA MG: 64866/D
AUTOR PROJETO: WILSON RODRIGUES GONÇALVES	CAU-ES: A24721-9
CO-AUTOR PROJETO: CO-AUTOR DO PROJETO	CAU-ES: VISTO:
RESPONSÁVEL TÉCNICO: RESPONSÁVEL TÉCNICO	CREA: VISTO:
ARQUIVO: LO2SER03-AQ-REV0.dwg	DESENHO: VISTO:
REFERÊNCIA: PLANTA BAIXA TÉRREO EXISTENTE	FERNANDA

01
08

FORMATO: A1	OBSERVAÇÕES:	DATA: OUT/19	VISTO:	REVISÃO:
-------------	--------------	--------------	--------	----------

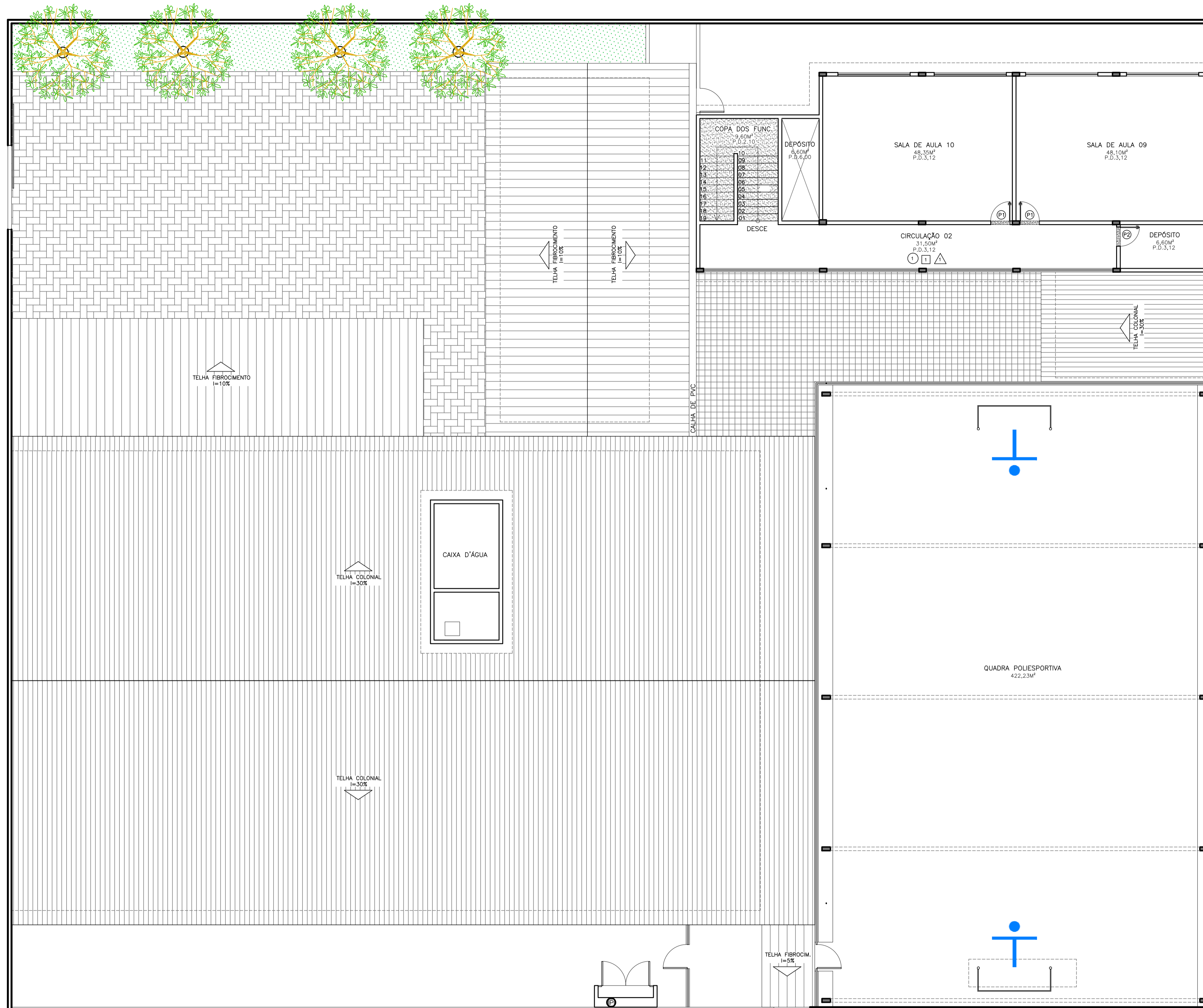

PLANTA BAIXA 1º PAVIMENTO EXISTENTE
ESCALA: 1/100

QUADRO DE ESQUADRIAS			
QUADRO DE ESQUADRIAS - JANELAS			
IT	DESCRIÇÃO	QTD	QT
J1	JANELA 1,20 x 1,10	02	02
J2	JANELA 2,00 x 1,10	01	01
J3	JANELA 2,20 x 1,10	01	01
QUADRO DE ESQUADRIAS - BASCULAS			
B1	BASCULA 0,40 x 0,40 x 1,85	02	02
B2	BASCULA 0,80 x 0,80 x 1,85	02	02
B3	BASCULA 2,00 x 0,80 x 1,85	02	02
QUADRO DE ESQUADRIAS - PORTAS			
P1	PORTA DE ABRIR EM MADEIRA MACIÇA TIPO ANGELIM PEDRA, PADRÃO SEDU + VERNIZ INCOLOR FOSCO	12	12
P2	PORTA DE ABRIR EM MADEIRA MACIÇA TIPO ANGELIM PEDRA, PADRÃO SEDU + VERNIZ INCOLOR FOSCO	12	12
P3	PORTA DE ABRIR EM MADEIRA MACIÇA TIPO ANGELIM PEDRA, PADRÃO SEDU + VERNIZ INCOLOR FOSCO	02	02
P4	PORTA DE ABRIR EM ALUMINIO NATURAL - BOXES SANITARIOS	06	06
PE1	PORTA DE ABRIR EM CHAPA DE AÇO GALVANIZADO + PINT. ANTICORROSIVA + PINT. ESMALTE SINTETICO COR BRANCO BRILHANTE	03	03
PE2	PORTA DE ABRIR EM CHAPA DE AÇO GALVANIZADO + PINT. ANTICORROSIVA + PINT. ESMALTE SINTETICO COR BRANCO BRILHANTE	01	01

Nº	DESCRIÇÃO	RESP.	DATA
05			
04			
03			
02			
01			

REVISÃO

GOVERNO DO ESTADO DO ESPÍRITO SANTO

SECRETARIA DE ESTADO DA EDUCAÇÃO - SEDU

SEDU

GERÊNCIA DE REDE FÍSICA ESCOLAR

TÍTULO: REFORMA NA ESCOLA EEFF CAMPINHO

ENDEREÇO: Estr. Tulipa, 500 – Campinho da Serra I, Serra – ES

PRANCHA: PROJETO ARQUITETÔNICO	PROJETO: ARQUITETURA
SECRETÁRIO ESTADUAL: VITOR AMORIM DE ANGELO	ESCALA: INDICADA
GERENTE DA GERFE: MARCELO AMORIM GONÇALVES	UNIDADE: METRO
COORDENADOR GERAL EPC: EDSON DE OLIVEIRA PIRES	CREA MG: 64866/D
AUTOR PROJETO: WILSON RODRIGUES GONÇALVES	CAU-ES: A24721-9
CO-AUTOR PROJETO: CO-AUTOR DO PROJETO	CAU-ES: VISTO:
RESPONSÁVEL TÉCNICO: RESPONSÁVEL TÉCNICO	CREA: VISTO:
ARQUIVO: L02SER03-AQ-REV0.dwg	DESENHO: FERNANDA

REFERÊNCIA: PLANTA BAIXA 1º PAVTº EXISTENTE

FORMATO: A1

OBSERVAÇÕES:

DATA: OUT/19

VISTO:

REVISÃO:

02
08

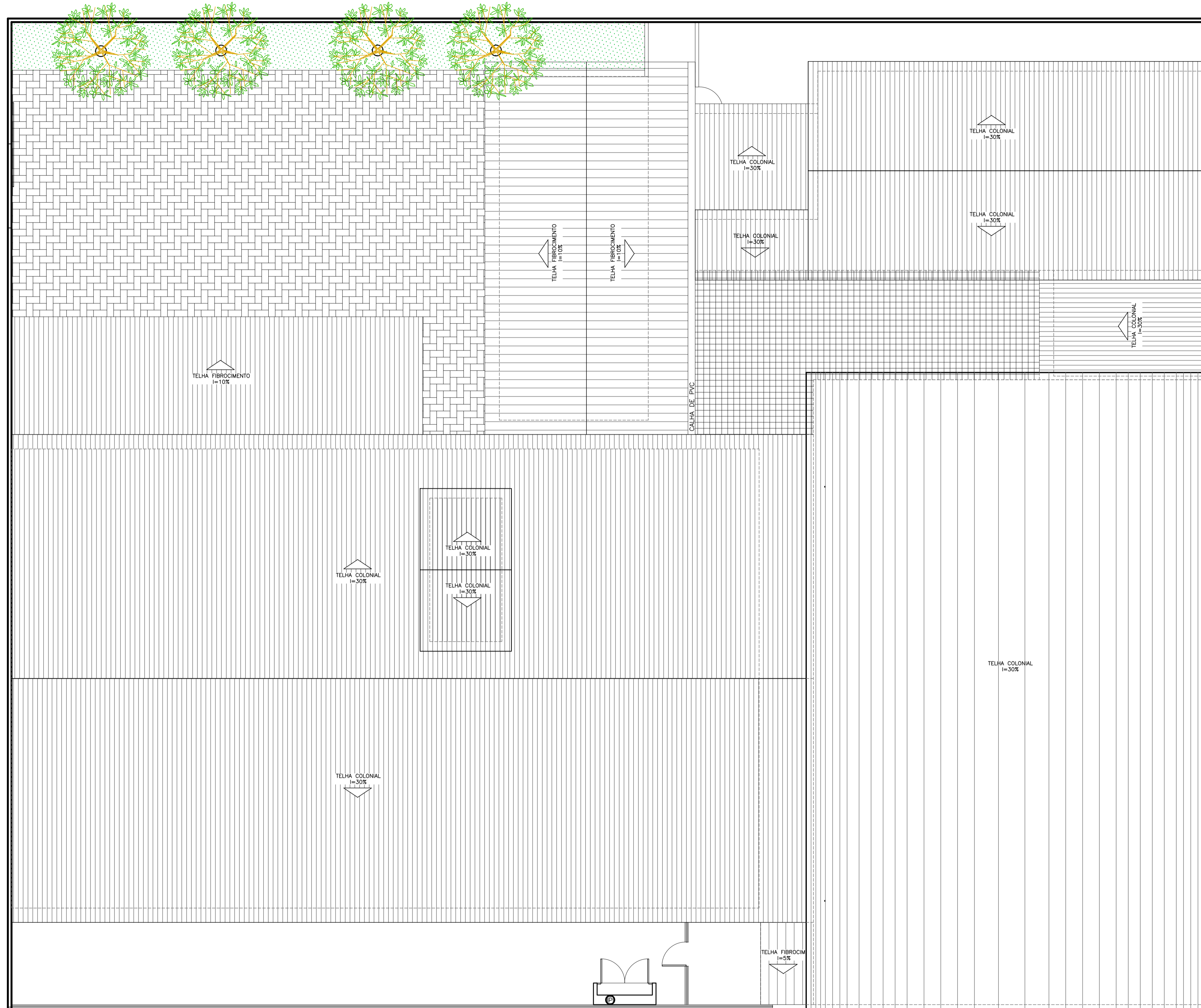

PLANTA DE COBERTURA
ESCALA: 1/100

05			
04			
03			
02			
01			
N.º	DESCRIÇÃO	RESP.	DATA

REVISÃO



GOVERNO DO ESTADO DO ESPÍRITO SANTO

SECRETARIA DE ESTADO DA EDUCAÇÃO - SEDU

SEDU GERÊNCIA DE REDE FÍSICA ESCOLAR



TÍTULO: **REFORMA NA ESCOLA EEEF CAMPINHO**

ENDEREÇO: Estr. Tulipa, 500 - Campinho da Serra I, Serra - ES

PRONCHA: PROJETO ARQUITETÔNICO	PROJETO: ARQUITETURA
SECRETÁRIO ESTADUAL: VITOR AMORIM DE ANGELO	ESCALA: INDICADA
GERENTE DA GERFE: MARCELO AMORIM GONÇALVES	UNIDADE: METRO
COORDENADOR GERAL EPC: EDSON DE OLIVEIRA PIRES	CREA MG: 64866/D
AUTOR PROJETO: WILSON RODRIGUES GONÇALVES	CAU-ES: A24721-9
CO-AUTOR PROJETO: CO-AUTOR DO PROJETO	CAU-ES: VISTO:
RESPONSÁVEL TÉCNICO: RESPONSÁVEL TÉCNICO	CREA: VISTO:
ARQUIVO: L02SER03-AQ-REV0.dwg	DESENHO: FERNANDA

REFERÊNCIA: **PLANTA DE COBERTURA**

FOLHA: **03**
08

FORMATO: A1	OBSERVAÇÕES:	DATA: OUT/19	VISTO:	REVISÃO:
-------------	--------------	--------------	--------	----------

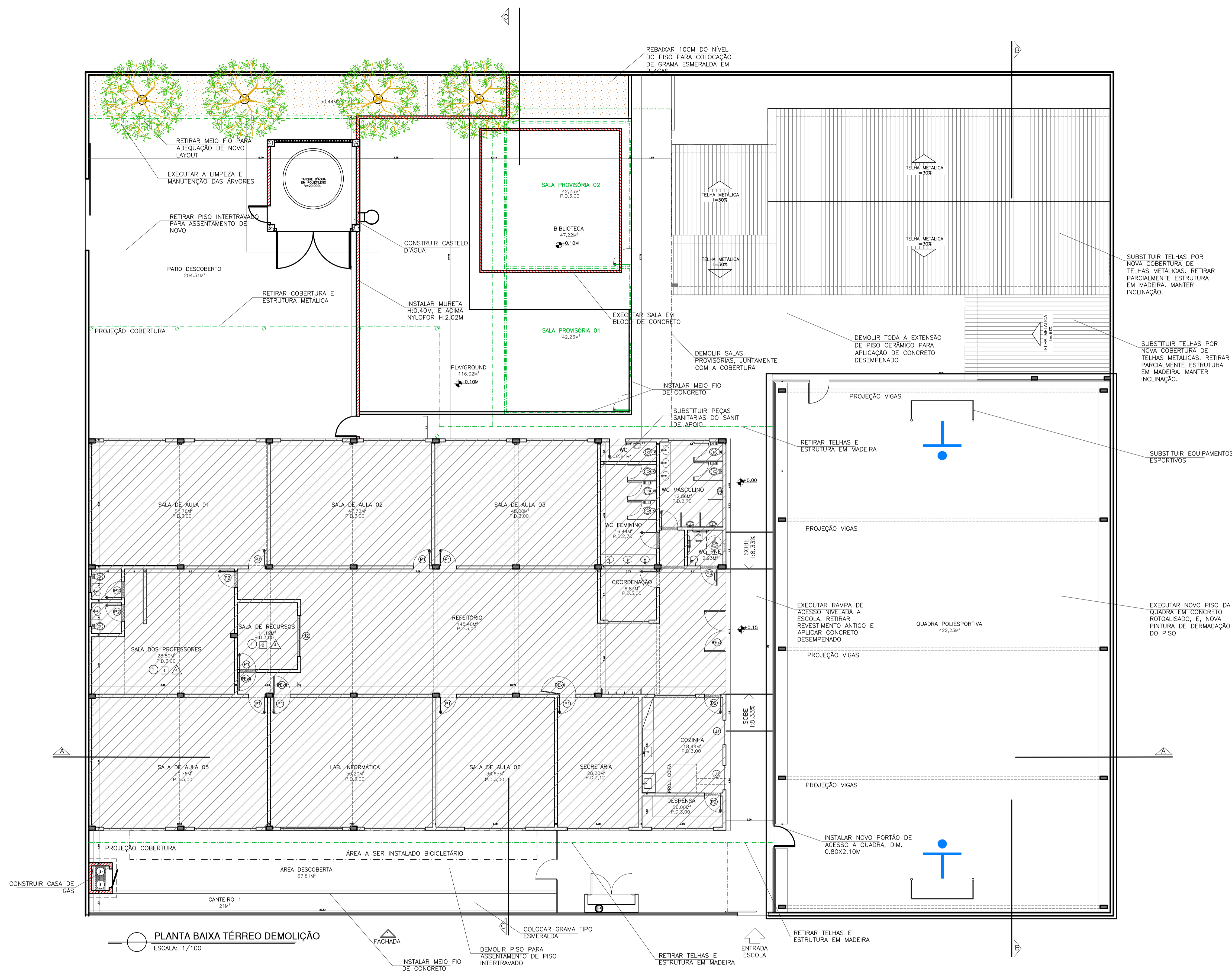

QUADRO DE ESQUADRIAS			
QUADRO DE ESQUADRIAS - JANELAS			
QT	DESCRIÇÃO	QTD	QT
J1	RE-ESQUADRIAR JANELA TIPO ANGELIM PEDRA C/ VIBR PADRÃO SEDU + VERNIZ INCOLOR FOSCO	1,20 x 1,00 x 1,10	02
J2	RE-ESQUADRIAR JANELA TIPO ANGELIM PEDRA C/ VIBR PADRÃO SEDU + VERNIZ INCOLOR FOSCO	2,00 x 1,00 x 1,10	01
V1	RE-ESQUADRIAR JANELA TIPO ANGELIM PEDRA C/ VIBR PADRÃO SEDU + VERNIZ INCOLOR FOSCO	2,20 x 1,10 x 1,00	01
QUADRO DE ESQUADRIAS - BASCULAS			
B1	RE-ESQUADRIAR BASCULA TIPO ANGELIM PEDRA C/ VIBR PADRÃO SEDU + VERNIZ INCOLOR FOSCO	0,40 x 0,40 x 1,85	02
B2	RE-ESQUADRIAR BASCULA TIPO ANGELIM PEDRA C/ VIBR PADRÃO SEDU + VERNIZ INCOLOR FOSCO	0,80 x 0,80 x 1,85	02
B3	RE-ESQUADRIAR BASCULA TIPO ANGELIM PEDRA C/ VIBR PADRÃO SEDU + VERNIZ INCOLOR FOSCO	2,00 x 0,80 x 1,85	02
QUADRO DE ESQUADRIAS - PORTAS			
P1	PORTA DE ABRIR EM MADEIRA MACIÇA TIPO ANGELIM PEDRA C/ VIBR PADRÃO SEDU + VERNIZ INCOLOR FOSCO	0,80 x 2,10	12
P2	PORTA DE ABRIR EM MADEIRA MACIÇA TIPO ANGELIM PEDRA C/ VIBR PADRÃO SEDU + VERNIZ INCOLOR FOSCO	0,80 x 2,10	13
P3	PORTA DE ABRIR EM MADEIRA MACIÇA TIPO ANGELIM PEDRA C/ VIBR PADRÃO SEDU + VERNIZ INCOLOR FOSCO	0,80 x 2,10	02
P4	PORTA DE ABRIR EM MADEIRA MACIÇA TIPO ANGELIM PEDRA C/ VIBR PADRÃO SEDU + VERNIZ INCOLOR FOSCO	0,70 x 2,10	06
PE1	PORTA DE ABRIR EM ALUMÍNIO NATURAL - BOXES SANITÁRIOS	0,90 x 2,10	03
PE2	PORTA DE ABRIR EM ALUMÍNIO NATURAL - BOXES SANITÁRIOS	2,00 x 2,50	01

NOTAS

- EXECUTAR PINTURA COM TINTA ACRÍLICA A 3 DEMÃOS, INCLUSIVE SELADOR NAS FACHADAS E INTERIORES DOS AMBIENTES, USAR NAS CIRCULAÇÕES E REFERÊNCIA TINTA ACRÍLICA REFERÊNCIA CORAL, COR FOLHA EM SUAVE PARA SALAS DE AULA USAR COR SINTONIA LILÁS E PARA O ADMINISTRATIVO USAR COR ALGODÃO EQPOD PARA PINTURA DOS TETOS USAR COR BRANCO NEVE.
- SUBSTITUIR QUICHO DE DA SECRETARIA.
- EXECUTAR PINTURA EM FERROS DE TODAS AS PORTAS.
- SUBSTITUIR PISO CERÂMICO DAS SALAS DE AULA, DEPOSITO E CIRCULAÇÃO DO 1º PAVIMENTO.
- EXECUTAR REPAROS E NOVA PINTURA ACRÍLICA A 3 DEMÃOS INCLUSIVE SELADOR EM TODA A EXTENSÃO DO MURTO.

Nº.	DESCRIÇÃO	RESP.	DATA
05			
04			
03			
02			
01			

REVISÃO

GOVERNO DO ESTADO DO ESPÍRITO SANTO

SECRETARIA DE ESTADO DA EDUCAÇÃO - SEDU

GERÊNCIA DE REDE FÍSICA ESCOLAR

SEDU

TÍTULO: REFORMA NA ESCOLA EEFF CAMPINHO

ENDEREÇO: Estr. Tulipa, 500 - Campinho da Serra I, Serra - ES

PRONOME: PROJETO ARQUITETÔNICO SECRETÁRIO ESTADUAL: VITOR AMORIM DE ANGELO GERENTE DA GERFE: MARCELO AMORIM GONÇALVES COORDENADOR GERAL EPC: EDSON DE OLIVEIRA PIRES AUTOR PROJETO: WILSON RODRIGUES GONÇALVES CO-AUTOR PROJETO: CO-AUTOR DO PROJETO RESPONSÁVEL TÉCNICO: RESPONSÁVEL TÉCNICO	PROJETO: ARQUITETURA ESCALA: INDICADA UNIDADE: METRO CREA MG: 64866/D CAU-ES: A24721-9 DESENHO: FERNANDA
--	---

ARQUIVO: L02SER03-AQ-REV0.dwg

REFERÊNCIA: PLANTA BAIXA TÉRREO DEMOLIÇÃO

FOLHA: 04 / 08

FORMATO: A1 **OBSERVAÇÕES:** **DATA:** OUT/19 **VISTO:** **REVISÃO:**

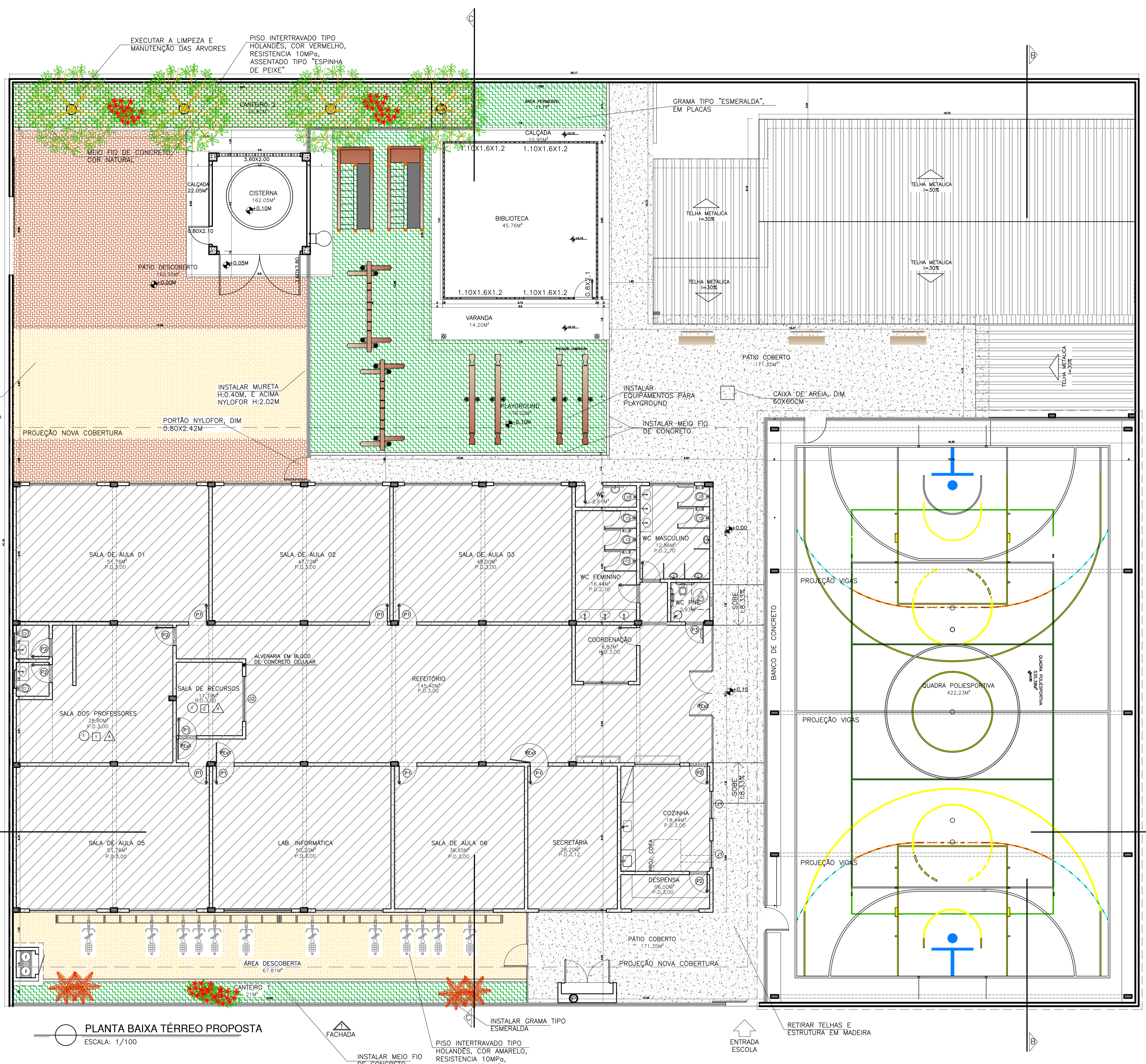

PLANTA BAIXA TÉRREO PROPOSTA
ESCALA: 1/100

FACHADA
INSTALAR MEIO FIO DE CONCRETO

INSTALAR GRAMA TIPO ESMERALDA
PISO INTERTRAVADO TIPO HOLANDES, COR AMARELO, RESISTENCIA 10MPa, ASSENTADO TIPO "ESPINHA DE PEIXE"

ENTRADA ESCOLA
RETIRAR TELHAS E ESTRUTURA EM MADEIRA

QUADRO DE ESQUADRIAS			
QUADRO DE ESQUADRIAS - JANELAS			
J1	JANELA EM ALUMÍNIO ENQUADRADA EM MADEIRA	1,20 x 1,10	02
J2	JANELA EM ALUMÍNIO ENQUADRADA EM MADEIRA	2,00 x 1,00 x 1,10	01
J3	JANELA EM ALUMÍNIO ENQUADRADA EM MADEIRA	2,20 x 1,10 x 1,00	01
QUADRO DE ESQUADRIAS - BASCULAS			
B1	BASCULA EM ALUMÍNIO ENQUADRADA EM MADEIRA	0,40 x 0,40 x 1,85	02
B2	BASCULA EM ALUMÍNIO ENQUADRADA EM MADEIRA	0,80 x 0,80 x 1,85	02
B3	BASCULA EM ALUMÍNIO ENQUADRADA EM MADEIRA	2,00 x 0,80 x 1,85	02
QUADRO DE ESQUADRIAS - PORTAS			
P1	PORTA DE ABRIR EM MADEIRA MACIÇA TIPO ANGELUM PEDRA	0,80 x 2,10	12
P2	PORTA DE ABRIR EM MADEIRA MACIÇA TIPO ANGELUM PEDRA	0,80 x 2,10	13
P3	PORTA DE ABRIR EM MADEIRA MACIÇA TIPO ANGELUM PEDRA	0,80 x 2,10	02
P4	PORTA DE ABRIR EM MADEIRA MACIÇA TIPO ANGELUM PEDRA	0,70 x 2,10	06
PE1	PORTA DE ABRIR EM ALUMÍNIO ENQUADRADA EM MADEIRA	0,80 x 2,10	03
PE2	PORTA DE ABRIR EM ALUMÍNIO ENQUADRADA EM MADEIRA	2,00 x 2,50	01

NOTAS:

- EXECUTAR PINTURA COM TINTA ACRÍLICA A 3 DEMAS, INCLUSIVE SELADOR NAS FACHADAS E INTERIORES DOS AMBIENTES. USAR NAS CIRCULAÇÕES E REFEITÓRIO TINTA ACRÍLICA REFERÊNCIA CORAL COR FOLHAGEM SUAVE. PARA SALAS DE AULAS USAR COR SINTOMÁTICAS E PARA ADMINISTRATIVO USAR COR ALGODÃO ESPICO. PARA PINTURA DOS TETOS USAR COR BRANCO NEVE.
- SUBSTITUIR GUIÇE DA SECRETARIA.
- ESCURVAR PINTURA EM VERNIZ DE TODAS AS PORTAS.
- SUBSTITUIR PISO CERÂMICO DAS SALAS DE AULA DEPOSITO E CIRCULAÇÃO DO 1º PAVIMENTO.
- EXECUTAR REPAROS E NOVA PINTURA ACRÍLICA A 3 DEMAS INCLUSIVE SELADOR EM TODA EXTENSÃO DO MURO.

LEGENDA - PLANTA DE IMPLANTAÇÃO	
	GRAMA TIPO ESMERALDA - 189,60M²
	BLOCOS INTERTRAVADOS TIPO HOLANDES, ESP 10CM, 35MPa, COR AMARELO - 130,9M²
	BLOCOS INTERTRAVADOS TIPO HOLANDES, ESP 10CM, 35MPa, COR VERMELHO - 106,33M²
	BLOCOS EDIFICADOS
	PISO EM CONCRETO DESEMPENADO - 175,81M²
	AGAVE MARGINATA - 4 UND
	LANTANA CAMBARÁ - 15 UND
	BANCO TIPO CABEÇA DE CAVALO - 3 UND
	MEIO-FIO DE CONCRETO - 43,25M²

N.º	DESCRIÇÃO	RESP.	DATA
05			
04			
03			
02			
01			

REVISÃO

GOVERNO DO ESTADO DO ESPÍRITO SANTO

SECRETARIA DE ESTADO DA EDUCAÇÃO - SEDU

SEDU

GERÊNCIA DE REDE FÍSICA ESCOLAR

TÍTULO: **REFORMA NA ESCOLA EEFF CAMPINHO**

ENDEREÇO: Estr. Tulipa, 500 - Campinho da Serra I, Serra - ES

PRONOME: PROJETO ARQUITETÔNICO

SECRETÁRIO ESTADUAL: VITOR AMORIM DE ANGELO

GERENTE DA GERFE: MARCELO AMORIM GONÇALVES

COORDENADOR GERAL EPC: EDSON DE OLIVEIRA PIRES

AUTOR PROJETO: WILSON RODRIGUES GONÇALVES

CO-AUTOR PROJETO: CO-AUTOR DO PROJETO

RESPONSÁVEL TÉCNICO: RESPONSÁVEL TÉCNICO

ARQUIVO: L02SER03-AQ-REV0.dwg

REFERÊNCIA: PLANTA BAIXA TÉRREO PROPOSTA

FOLHA: **05**
08

FORMATO: A1

DATA: OUT/19

VISTO:

REVISÃO:

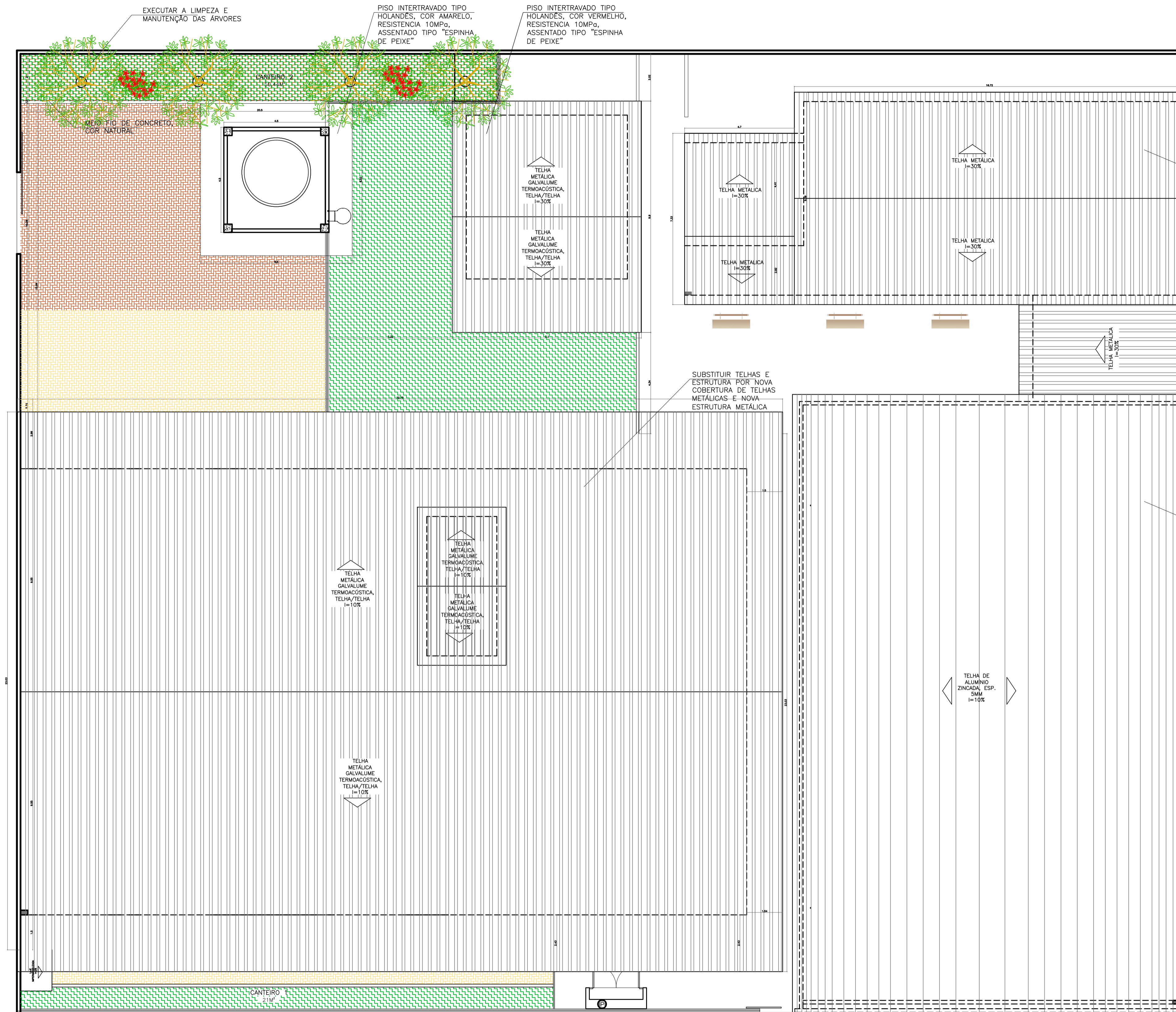

PLANTA DE COBERTURA
ESCALA: 1/100

FACHADA

SUBSTITUIR TELHAS POR NOVA COBERTURA DE TELHAS METÁLICAS. RETIRAR PARCIALMENTE ESTRUTURA EM MADEIRA. MANTER INCLINAÇÃO.

SUBSTITUIR TELHAS POR NOVA COBERTURA DE TELHAS ZINCADAS, ESP. 5MM. MANTER INCLINAÇÃO.

SUBSTITUIR TELHAS E ESTRUTURA POR NOVA COBERTURA DE TELHAS METÁLICAS E NOVA ESTRUTURA METÁLICA

05			
04			
03			
02			
01			
N.º	DESCRIÇÃO	RESP.	DATA

REVISÃO



GOVERNO DO ESTADO DO ESPÍRITO SANTO

SECRETARIA DE ESTADO DA EDUCAÇÃO - SEDU

SEDU

GERÊNCIA DE REDE FÍSICA ESCOLAR



TÍTULO: **REFORMA NA ESCOLA EEEF CAMPINHO**

ENDEREÇO: Estr. Tulipa, 500 - Campinho da Serra I, Serra - ES

PRONCHA: PROJETO ARQUITETÔNICO	PROJETO: ARQUITETURA
SECRETÁRIO ESTADUAL: VITOR AMORIM DE ANGELO	ESCALA: INDICADA
GERENTE DA GERFE: MARCELO AMORIM GONÇALVES	UNIDADE: METRO
COORDENADOR GERAL EPC: EDSON DE OLIVEIRA PIRES	CREA MG: 64866/D
AUTOR PROJETO: WILSON RODRIGUES GONÇALVES	CAU-ES: A24721-9
CO-AUTOR PROJETO: CO-AUTOR DO PROJETO	CAU-ES: VISTO:
RESPONSÁVEL TÉCNICO: RESPONSÁVEL TÉCNICO	CREA: VISTO:
ARQUIVO: L02SER03-AQ-REV0.dwg	DESENHO: FERNANDA

REFERÊNCIA: **PLANTA DE COBERTURA PLANTA BAIXA TÉRREO REFORMA**

FORMATO: A1

OBSERVAÇÕES:

DATA: OUT/19

VISTO:

REVISÃO:

FOLHA: **06**
08

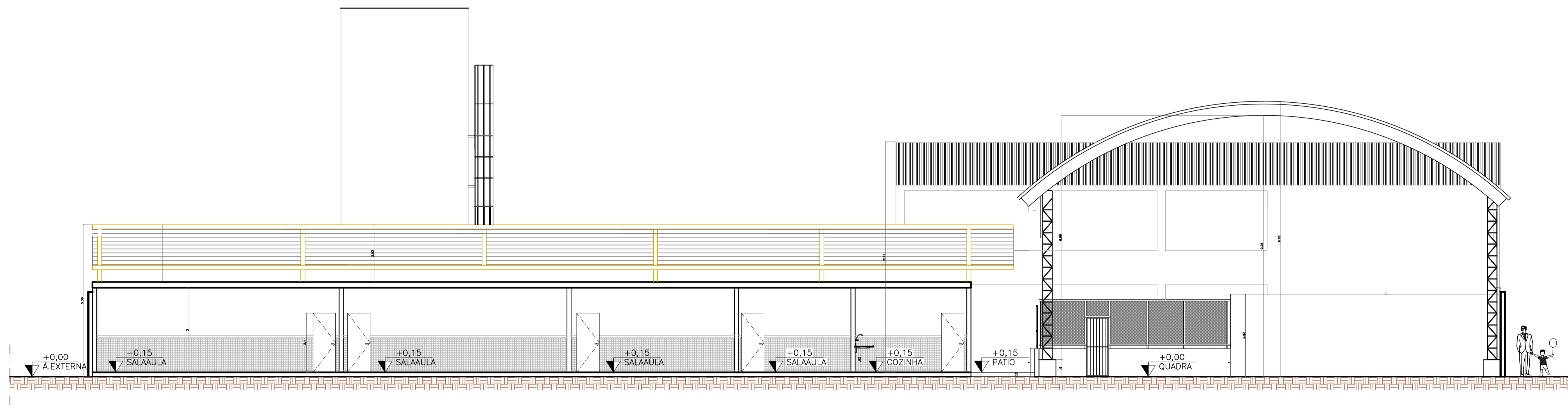

CORTE AA
ESCALA: 1/100

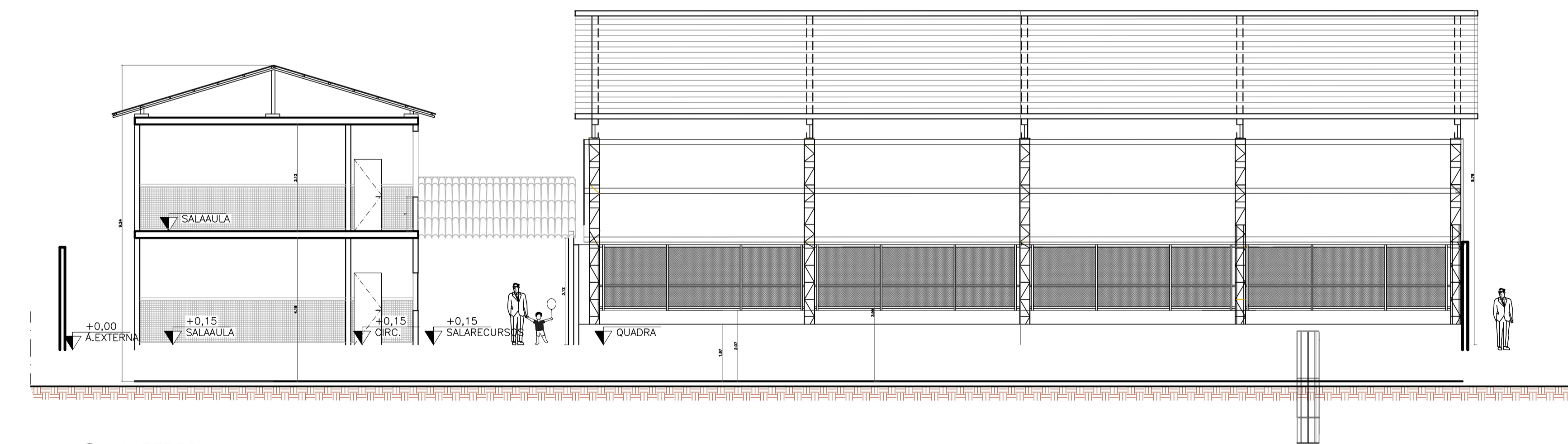

CORTE BB
ESCALA: 1/100

N.º	DESCRIÇÃO	RESP.	DATA
05			
04			
03			
02			
01			

REVISÃO



GOVERNO DO ESTADO DO ESPÍRITO SANTO

SECRETARIA DE ESTADO DA EDUCAÇÃO - SEDU

GERÊNCIA DE REDE FÍSICA ESCOLAR



TÍTULO: **REFORMA NA ESCOLA EEF CAMPINHO**

ENDEREÇO: Estr. Tulipa, 500 - Campinho da Serra I, Serra - ES

PRANCHAS: PROJETO ARQUITETÔNICO	PROJETO: ARQUITETURA
SECRETÁRIO ESTADUAL: VITOR AMORIM DE ANGELO	ESCALA: INDICADA
GERENTE DA GERFE: MARCELO AMORIM GONÇALVES	UNIDADE: METRO
COORDENADOR GERAL EPC: EDSON DE OLIVEIRA PIRES	CREA MG: 64866/D
AUTOR PROJETO: WILSON RODRIGUES GONÇALVES	CAU-ES: A24721-9
CO-AUTOR PROJETO: CO-AUTOR DO PROJETO	CAU-ES: VISTO:
RESPONSÁVEL TÉCNICO: RESPONSÁVEL TÉCNICO	CREA: VISTO:
ARQUIVO: L02SER03-AQ-REV0.dwg	DESENHO: FERNANDA

REFERÊNCIA: **CORTES AA, BB**

FOLHA: **07 / 08**

FORMATO: A1	OBSERVAÇÕES:	DATA: OUT/19	VISTO:	REVISÃO:
-------------	--------------	--------------	--------	----------

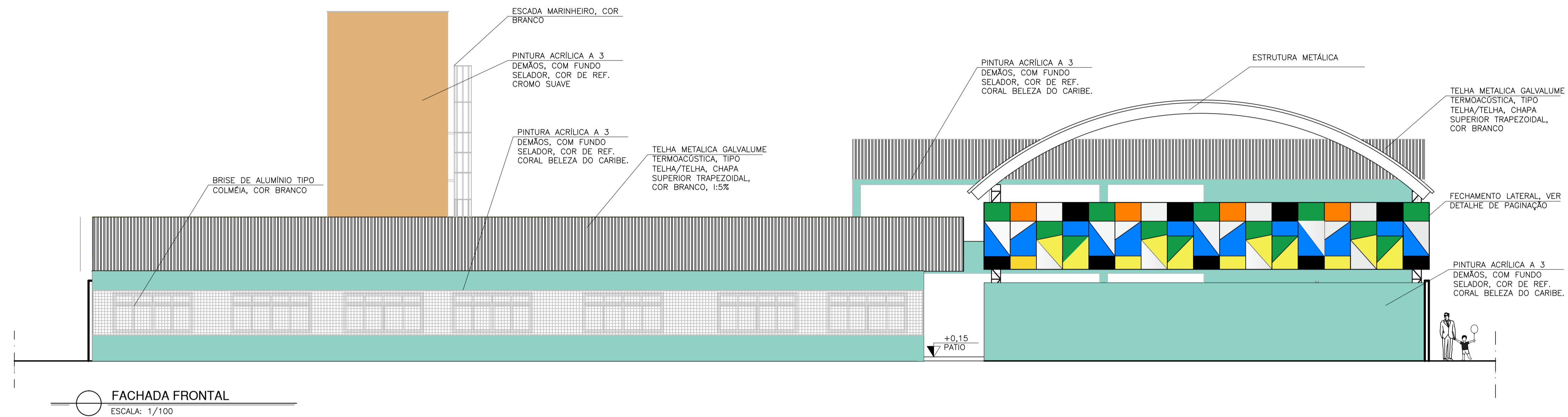

FACHADA FRONTAL
ESCALA: 1/100

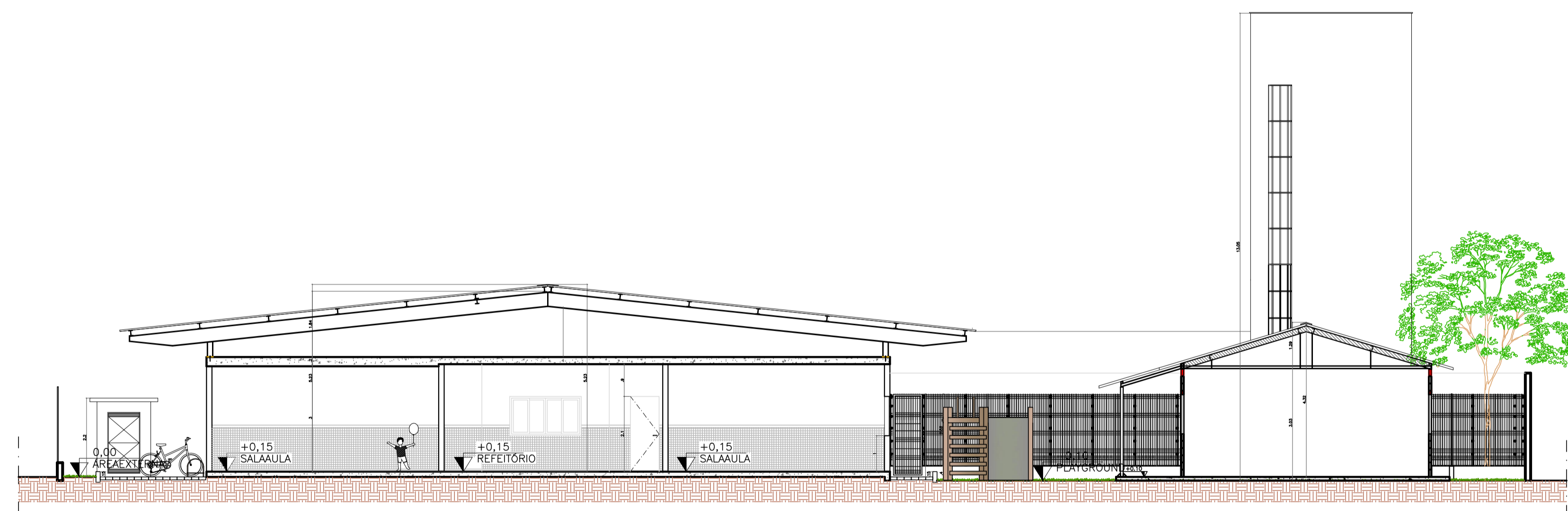

CORTE CC
ESCALA: 1/100

05			
04			
03			
02			
01			
N.º	DESCRIÇÃO	RESP.	DATA

REVISÃO

	GOVERNO DO ESTADO DO ESPÍRITO SANTO SECRETARIA DE ESTADO DA EDUCAÇÃO - SEDU	
	GERÊNCIA DE REDE FÍSICA ESCOLAR	

TÍTULO: **REFORMA NA ESCOLA EEEF CAMPINHO**

ENDEREÇO: Estr. Tulipa, 500 – Campinho da Serra I, Serra – ES

PRANCHA: PROJETO ARQUITETÔNICO	PROJETO: ARQUITETURA
SECRETÁRIO ESTADUAL: VITOR AMORIM DE ANGELO	ESCALA: INDICADA
GERENTE DA GERFE: MARCELO AMORIM GONÇALVES	UNIDADE: METRO
COORDENADOR GERAL EPC: EDSON DE OLIVEIRA PIRES	CREA MG: 64866/D
AUTOR PROJETO: WILSON RODRIGUES GONÇALVES	CAU-ES: A24721-9
CO-AUTOR PROJETO: CO-AUTOR DO PROJETO	CAU-ES: VISTO:
RESPONSÁVEL TÉCNICO: RESPONSÁVEL TÉCNICO	CREA: VISTO:
ARQUIVO: L02SER03-AQ-REV0.dwg	DESENHO: FERNANDA

REFERÊNCIA: **CORTE CC FACHADA FRONTAL**

FOLHA: **08**
08

FORMATO: A1	OBSERVAÇÕES:	DATA: OUT/19	VISTO:	REVISÃO:
-------------	--------------	--------------	--------	----------